

Usûlũ : Şemaí

HİCAZ ŞARKI

só'z ve müzik

(Gitmekmi zor kalmakmi zor)

yusuf Nalkesen



SORMA MIŞ SIN HİÇ KİM-SE-DEN PEK ÜZ GÜN MÜŞ - SÜN Gİ-DER- KEN
BİL-Mİ-YO-RUM SAN-MA Nİ-ÇİN KIZ-MIŞ SIN DIR İ-ÇİN İ-ÇİN
Dİ-LİN NE İS-TER-SE DE-SİN EN A-Cİ SÖZ-LER SÖY-LE-SİN



A- RA- MIŞ DUR- MUŞ SUN BE- Nİ KİM- SE- YE BEL- Lİ
NE- LER NE- LER DE- MİŞ SİN- DİR SA- NA GEL- ME- Dİ-
İS- Tİ- YOR- DUM Kİ SEN BE- Nİ AĞ- LI- YOR- KEN GÖR-



ET. ME-DEN A-RA-MIŞ DUR-MUŞ SUN BE-Nİ KİM SE YE BEL-Lİ
 ĞİM İ- ÇİN NE-LER NE- LER DE- MIŞ- SIN-DİR SA-NA GEL-ME-Dİ.
 Mİ- YE- SİN İS-Tİ-YOR-DUM Kİ SEN BE-Nİ AĞ-LI-YOR KEN GÖR-



ET. ME. DEN (saz - - - - -)
GIM I - CIN
MI - YE. SIN

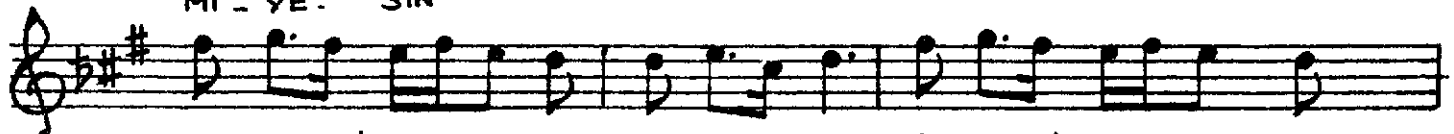

GİT MEKİMİ ZOR _ _ _ KALMAKMI ZOR GİT MEKİMİ ZOR _ _ _



KAL. MAK MI	ZOR	0	SA _ BA _ HI	GEL BA _ NA	SOR
		0	SA BA _ HI	SEN BA _ NA	SOR